



**PrefSuite**

*the window maker's preference*

# PrefUserRights

## WhitePaper

Octubre 2007



## Contenidos

1. Propósito	3
2. PrefUserRights	4
3. PrefUserRights para PrefCad	8

## 1. Propósito

Este documento tiene como propósito explicar la acción de habilitar los permisos sobre una base de datos a las distintas aplicaciones de PrefSuite.

Estos permisos se realizan desde la aplicación PrefUserRights.

## 2. PrefUserRights

Esta aplicación se utiliza para administrar los permisos de acceso de los usuarios a la base de datos, basándose en las diferentes aplicaciones o apartados del programa PrefSuite.

Esta aplicación es accesible a cualquier usuario, aunque se recomienda ponerlo solo visible para administradores del sistema, ocultándolo al resto de usuarios.

Cuando se abre la aplicación, se pueden ver los usuarios o grupos con permisos en la base de datos actual, la cual se encuentra indicada en la parte superior derecha.



Figura 1. Aplicación PrefUserRights

Para cambiar el origen de datos, se puede utilizar la opción de menú *Opciones >> Origen de datos* o pulsar el icono 'Seleccionar' en la ventana principal. De cualquier manera, aparecerá la siguiente ventana en la que se elegirá Servidor y Base de Datos.

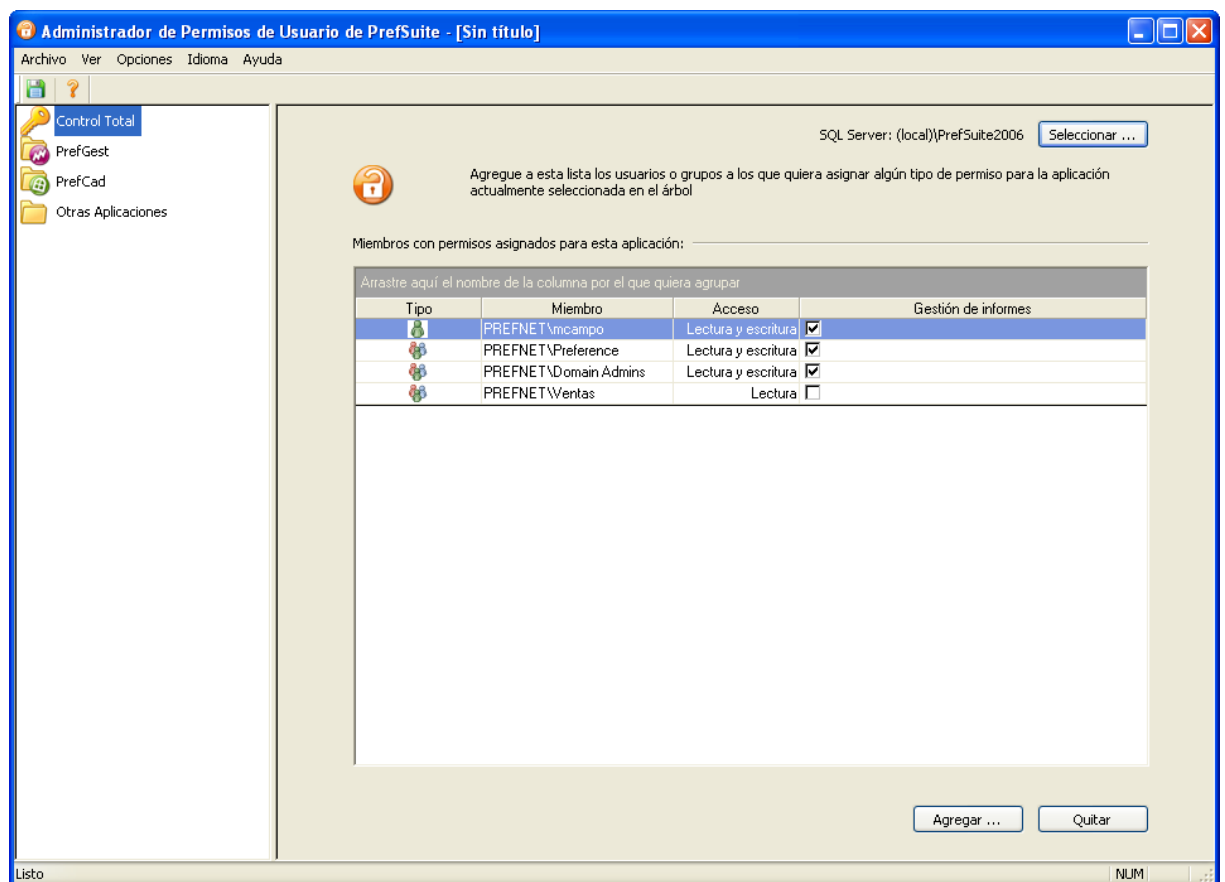

Figura 2. Elección de la base de datos

Al pulsar OK, los permisos de la grid central serán los de la base de datos seleccionada.

Los usuarios o grupos pueden estar relacionados a un dominio. Para agregar ese dominio, seleccionar la opción de menú *Opciones >> Incluir dominios*.

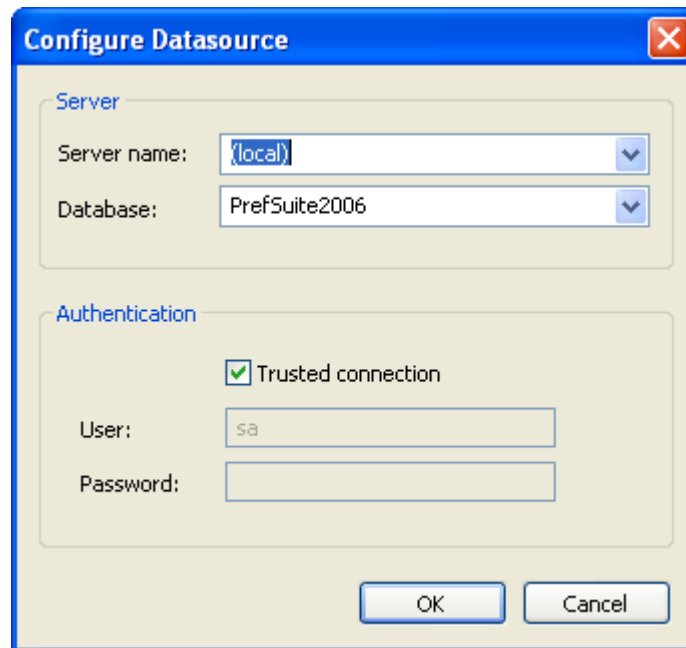

Figura 3. Incluir dominios a la base de datos

En el cuadro blanco a la izquierda aparecen los dominios detectados en la red local, y a la derecha los que se incluyeron a la base de datos actual. Mediante los dos botones del área central se incluyen o dejan de incluir los dominios. Para salir de esta ventana confirmando los datos, pulsar Aceptar.

Antes de agregar un usuario o un grupo de usuarios para darles permisos, hay que elegir, en el área de la izquierda, el apartado del programa en el que se asignarán permisos.

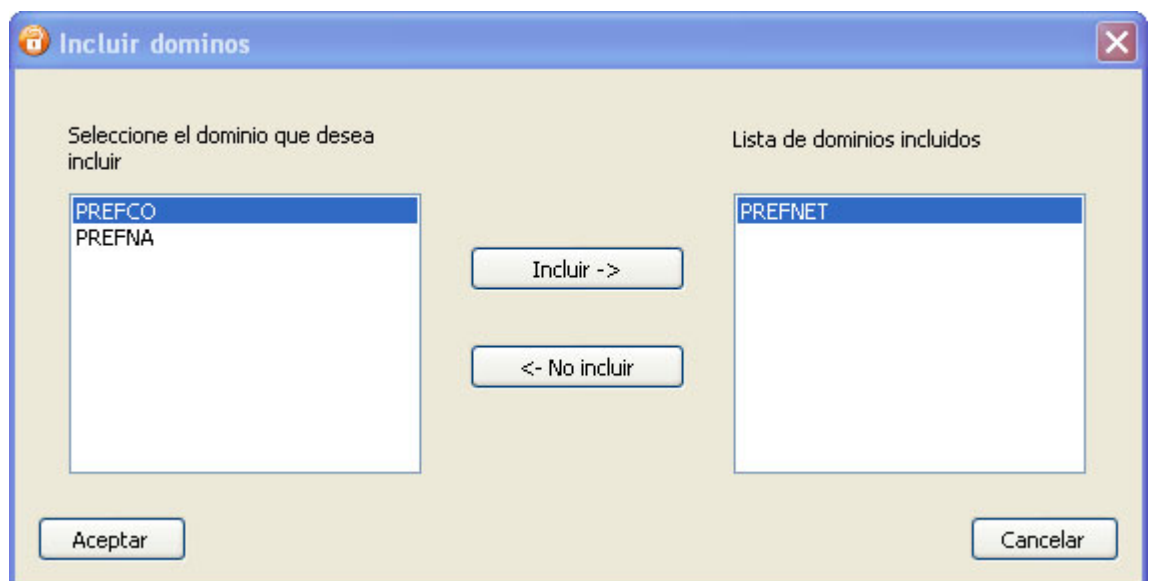

Figura 4. Apartados del programa sobre los que se pueden dar permisos

Pulsando el botón ‘Agregar’ de la pantalla principal, se abrirá la siguiente ventana en la que se indicará el usuario correspondiente:

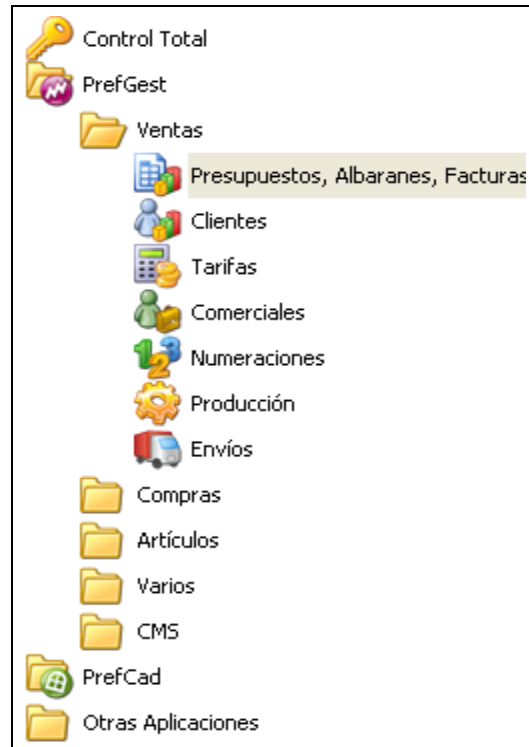

Figura 5. Agregar usuarios

Se puede seleccionar éste o bien de la lista que aparece en la parte central después de pulsar el botón Mostrar, en la que aparecerán los usuarios en el dominio seleccionado y según la opción indicada en la parte superior; o bien, si se activa la opción 'Introducir el usuario manualmente', se puede indicar el usuario en el campo siguiente. Para salir agregando el usuario, pulsar el botón 'Agregar'.

El usuario que se acaba de agregar aparecerá ahora en la tabla central de la pantalla inicial de la aplicación, aquí es donde debe indicarse el tipo de permiso que se asignará. Las opciones son Oculto (sin permisos), Lectura o Lectura y Escritura. Si se activa el check box en la siguiente columna, 'Gestión de Informes' ese usuario también podrá presentar y asociar plantillas de impresión.

Arrastre aquí el nombre de la columna por el que quiera agrupar			
Tipo	Miembro	Acceso	Gestión de informes
	PREFNET\Preference	Lectura y escritura <input type="checkbox"/>	<input checked="" type="checkbox"/>

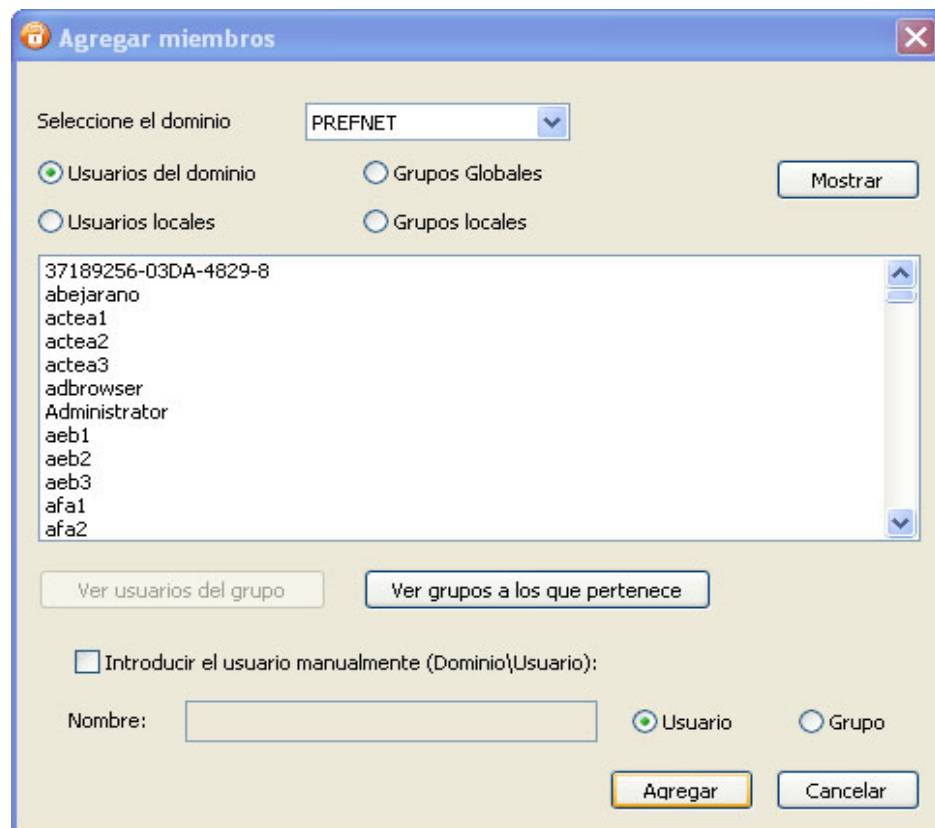
Figura 6. Tipo de permisos para los usuarios

Hay que tener en cuenta que los permisos que se están indicando son para la aplicación o apartado del programa que se haya seleccionado en el área a la izquierda de la pantalla principal de la aplicación.

Después de asociar un permiso, pulsar el botón de Guardar , de la barra de herramientas, o la opción de menú *Archivo >> Guardar*.

Una vez indicada toda la información necesaria, se pueden consultar los permisos pulsando la opción de menú *Opciones >> Ver miembros con permisos*. Aparecerá entonces la siguiente ventana:

Grupos y usuarios con permisos en PrefSuite										
A continuación se muestran los grupos y usuarios a los que se ha asignado algún permiso en PrefSuite. Los usuarios pueden tener permisos heredados de algún grupo al que pertenezcan										
Si hay permisos definidos en Control Total, éstos son más restrictivos y no se tendrán en cuenta el resto de permisos										
Arrastre aquí el nombre de la columna por el que quiera agrupar										
Miembro	Tipo	Control Total	Ventas	Cientes	Tarifas	Comerci..	Numera..	Producc..	Envíos	Compras
PREFNET\mcampo	Usuario	Lectura y escritura	Oculto	Oculto	Oculto	Oculto	Oculto	Oculto	Oculto	Oculto
PREFNET\Preference	Grupo	Lectura y escritura	Oculto	Oculto	Oculto	Oculto	Oculto	Oculto	Oculto	Oculto
PREFNET\Domain Admins	Grupo	Lectura y escritura	Oculto	Oculto	Oculto	Oculto	Oculto	Oculto	Oculto	Oculto
PREFNET\Ventas	Grupo	Lectura	Oculto	Oculto	Oculto	Oculto	Oculto	Oculto	Oculto	Oculto
PREFNET\corts	Usuario	Lectura y escritura	Lectura ..	Oculto	Oculto	Oculto	Oculto	Oculto	Oculto	Oculto

Figura 7. Usuarios con permisos en la base de datos

Aquí los datos no se pueden modificar, es sólo para consultar los permisos en los diferentes apartados del programa. Para salir, pulsar 'Aceptar'.

Para quitar los permisos asociados a un usuario, seleccionar éste de la lista y pulsar el botón 'Quitar' de la pantalla inicial de la aplicación.

La opción de menú *Opciones >> Ignorar Permisos* se puede activar para que no se tengan en cuenta los permisos indicados, es decir, para quien no desee utilizar controles a través de permisos. Lo que hará el

programa entonces es permitir control total a todo usuario que acceda a la base de datos.



Figura 8. Ignorar permisos a la base de datos

Por último, se puede modificar también el idioma de la aplicación, para ello, seleccionar el idioma que se desee en el menú Idioma.

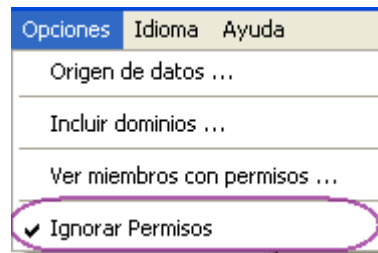

Figura 9. Elección de idioma para la aplicación PrefUserRights

### 3. PrefUserRights para PrefCad

Para el apartado de PrefCad, encontramos tres puntos:

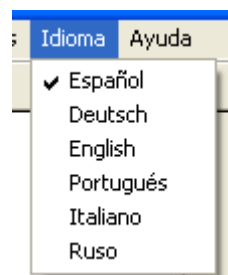

Figura 10. Apartado de PrefCad en PrefUserRights

- Guardar en PrefCad: Otorga permisos para almacenar modelos desde PrefGest, concretamente desde la ventana de propiedades del modelo (ver figura 11).
- PrefCad: Otorga permisos para poder acceder a la aplicación de PrefCad. Para ello, al usuario se le debe asociar permisos de tipo “Lectura\Escritura”, ya que solo con el permiso de “Lectura” no es posible acceder a este programa. Al dar permisos de lectura/escritura al usuario en este apartado, esto le permitirá almacenar diseños o modificar los existentes. No es posible por parte del programa

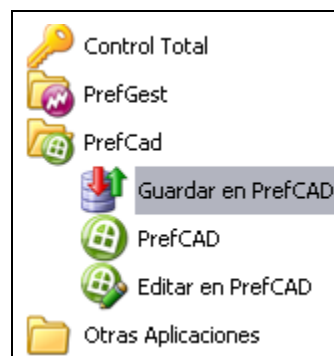

establecer permisos para acceder a PrefCad, y que no pueda almacenar cambios.

- Editar en PrefCad: Otorga permisos para editar modelos en PrefCad desde la ventana de propiedades del modelo (ver figura 11).

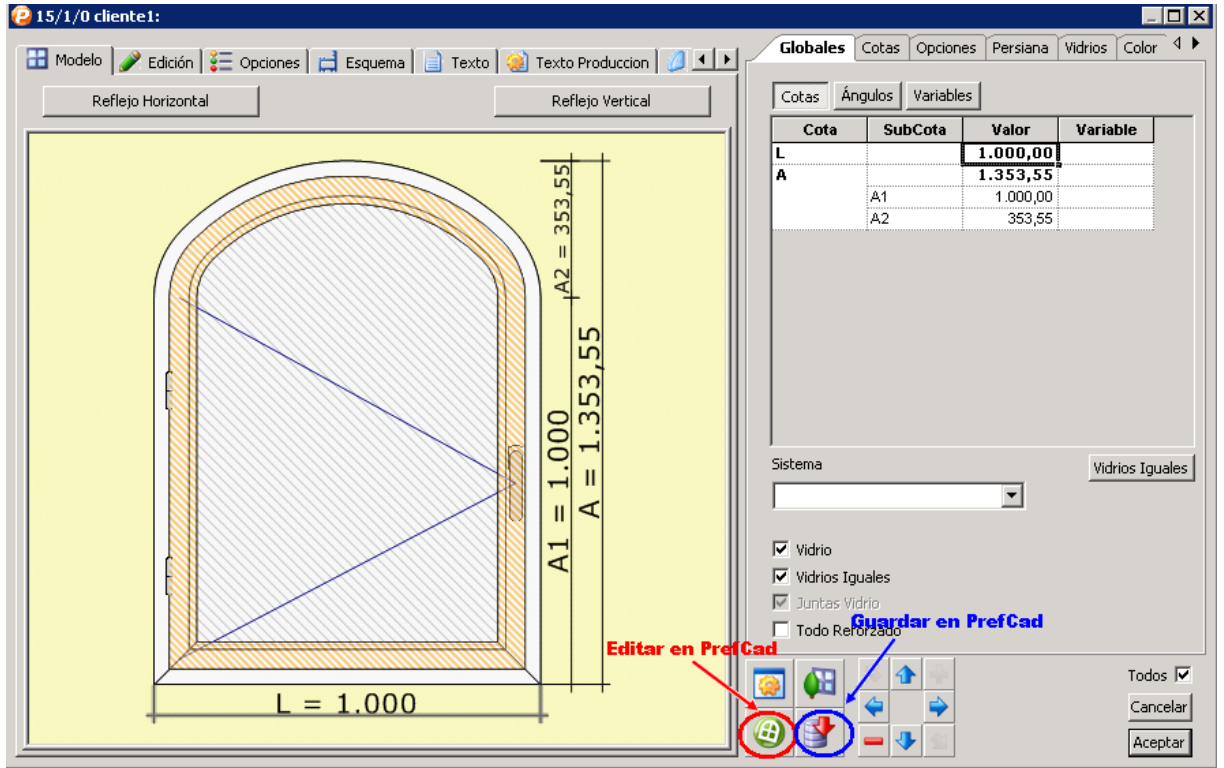

Figura 11. Ventana de Propiedades del Modelo en PrefGest.